



## Téléphonie Mobile

### Fiche de synthèse d'une installation (suivi de l'Instruction)

#### Informations générales :

Nom et Numéro du site :	T16875 – CI 309881		
Adresse du site :	42, rue de l'Ouest	Arrdt :	14 <sup>ème</sup>
Opérateur :	Bouygues		
Bailleur :	Public Paris Habitat		
Destination de l'immeuble	Habitations	Nb d'étages	R + 6 (24,05 m)
Complément d'information :	Deux autres opérateurs déjà présents sur le site (SFR et Free)		

Date d'enregistrement à l'Agence d'Ecologie Urbaine (J)	22/01/2016
Date d'envoi de la fiche de synthèse à la Mairie d'arrondissement	15/02/2016
Date limite de réponse de la Mairie d'arrondissement (J+2 mois)	22/03/2016

#### Analyse du projet

Type d'installation (modif, nle installation, IP, ajout 4G...)	Nouveau site 2G/3G/4G
Dossier soumis à Déclaration Préalable ou Permis de Construire	oui
Si la simulation est fournie, est elle conforme au seuil de la charte ?	

#### Objet de la demande

##### Motivation de l'opérateur :

Bouygues afin d'optimiser la qualité radio et pour répondre favorablement à l'augmentation continue de nouveaux clients doit modifier ses équipements existants sur la Ville de Paris.

##### Détail du projet :

Ce projet concerne l'installation de 3 antennes tri-bandes orientées vers les azimuts 60°, 170° et 300° 2G/3G/4G.

##### Incidence visuelle :

Mise en place en terrasse d'un mât support de 3 antennes, d'une hauteur identique au mât antenne existant. Les coffrets électroniques seront installés en terrasse, derrière l'acrotère, sur des mâts auto stables d'une hauteur de 1,00m.

Les armoires techniques seront installées dans un local au 6<sup>ème</sup> étage.

#### Avis de la Mairie d'arrondissement concernée :

Date de l'avis :	Avis favorable <input type="checkbox"/>	Avis défavorable <input type="checkbox"/>

Carte du site au regard des établissements particuliers dans un rayon de 100m autour des antennes

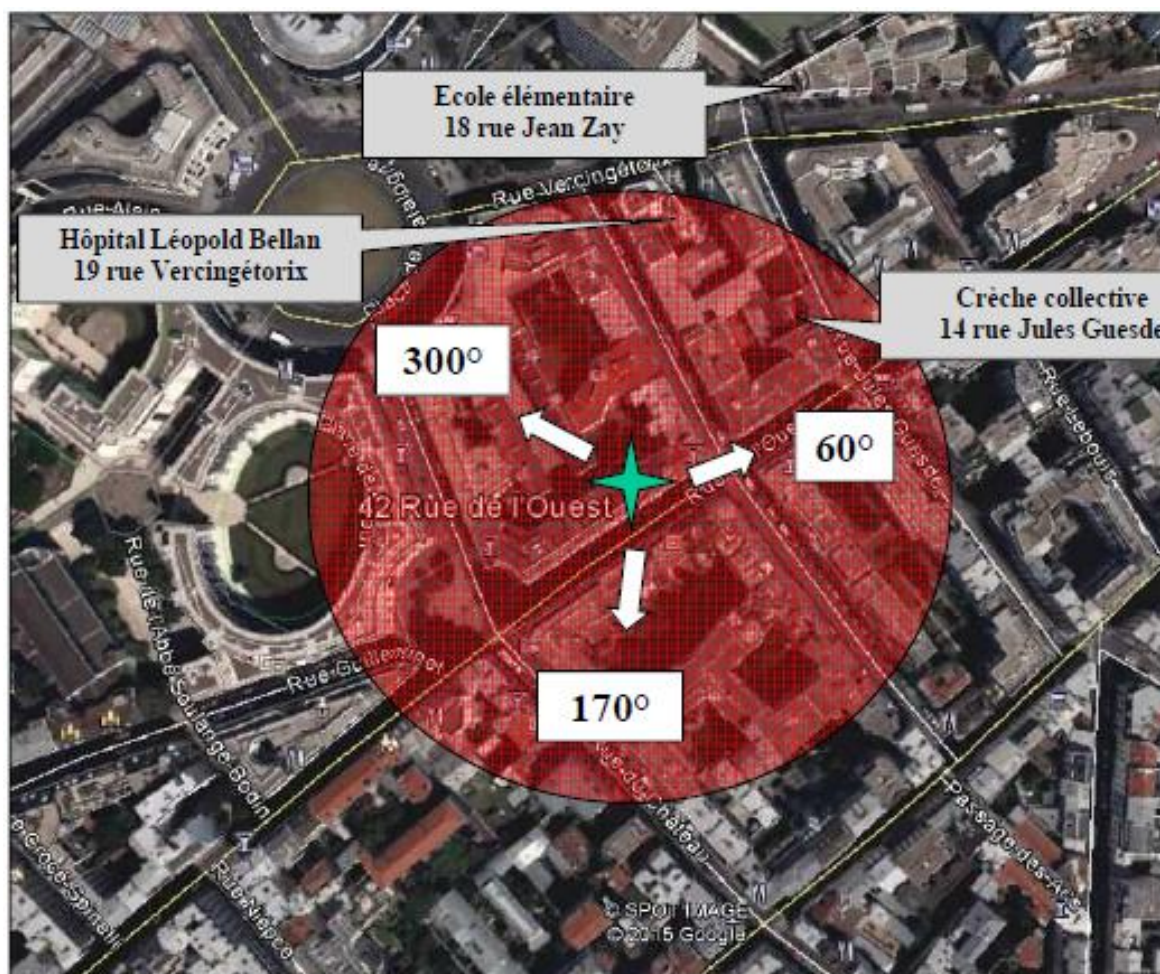

Rayon de 100m autour du point d'implantation

Nom de site	Nature	Adresse	Situé dans le lobe principal d'une antenne	Niveau de champs (V/m)	Distance (m)
Crèche collective	Accueil de jeunes enfants	14 rue Jules Guesde 75014 PARIS	Non	0,42567	67
Hôpital Léopold Bellan	Etablissement de soins	19 rue Vercingétorix 75014 PARIS	Non		96
Ecole Élémentaire	Ecole primaire	18 rue Jean Zay 75014 PARIS	Non	0,02149	124

Rayon de 25m des hauteurs  
d'immeuble autour du site



AZIMUT	ADRESSE	HAUTEUR BATIMENT
60°	37 rue de l'Ouest	R+6
170°	53 rue de l'Ouest	R+6
300°	10 place de Catalogne	R+6

ETUDE D'IMPACT VISUEL DANS LE QUARTIER :  
EXISTANT ET PHOTOMONTAGE



EXISTANT



EXISTANT



EXISTANT



PROJETE

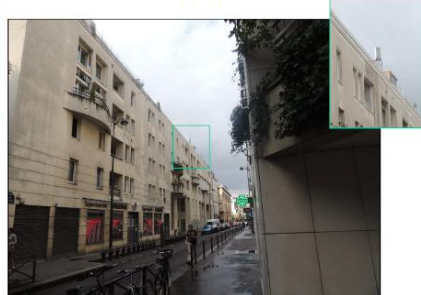

PROJETE



PROJETE

VUE DES AZIMUTS

