



Téléphonie Mobile

Fiche de synthèse d'une installation (suivi de l'Instruction)

Informations générales :

Nom et Numéro du site :	75118-032-02		
Adresse du site :	28, rue d'Orsel	Arrdt :	18 ^{ème}
Opérateur :	Free		
Bailleur :	Privé		
Destination de l'immeuble	Habitations	Nb d'étages	R+6 (26,70m)
Complément d'information :	Ajout du 700 MHz avec changement d'antenne Un autre opérateur présent sur le site (BT)		

Date d'enregistrement à l'Agence d'Ecologie Urbaine (J)	24/02/2016
Date d'envoi de la fiche de synthèse à la Mairie d'arrondissement	03/03/2016
Date limite de réponse de la Mairie d'arrondissement (J+2 mois)	24/04/2016

Analyse du projet

Type d'installation (modif, nlle installation, IP, ajout 4G...)	Ajout 700 MHz
Dossier soumis à Déclaration Préalable ou Permis de Construire	non
Si la simulation est fournie, est elle conforme au seuil de la charte ?	

Objet de la demande

Motivation de l'opérateur :

Obligations de couverture de la population fixées par l'Autorité de Régulation des Communications Electroniques et des Postes (ARCEP), notamment 75% de couverture de la population en janvier 2015 et 90% en janvier 2018, afin de développer et d'exploiter notre réseau 3G et 4G. Souhaitant modifier la configuration actuelle de ses antennes afin de développer son réseau 4G, Free Mobile projette de remplacer les antennes actuelles par des antennes de dernière génération émettant sur la bande de fréquence 700 MHz.

Détail du projet :

Ce projet concerne le remplacement des 3 antennes existantes 3G et 4G (fréquences 900 MHz, 1800 MHz, 2100 MHz et 2600 MHz) par 3 nouvelles antennes orientées vers les azimuts 0°, 120° et 210° couvrant 3G et 4G (fréquences 700 MHz, 900 MHz, 1800 MHz, 2100 MHz et 2600 MHz).

Incidence visuelle :

Remplacement à l'identique sans incidence visuelle par rapport aux installations existantes.
Emplacement des baies et des coffrets : Baies posées dans la cour intérieur de l'immeuble au rez de chaussée.

Avis de la Mairie d'arrondissement concernée :

Date de l'avis :	Avis favorable <input type="checkbox"/>	Avis défavorable <input type="checkbox"/>

Carte du site au regard des établissements particuliers dans un rayon de 100m autour des antennes

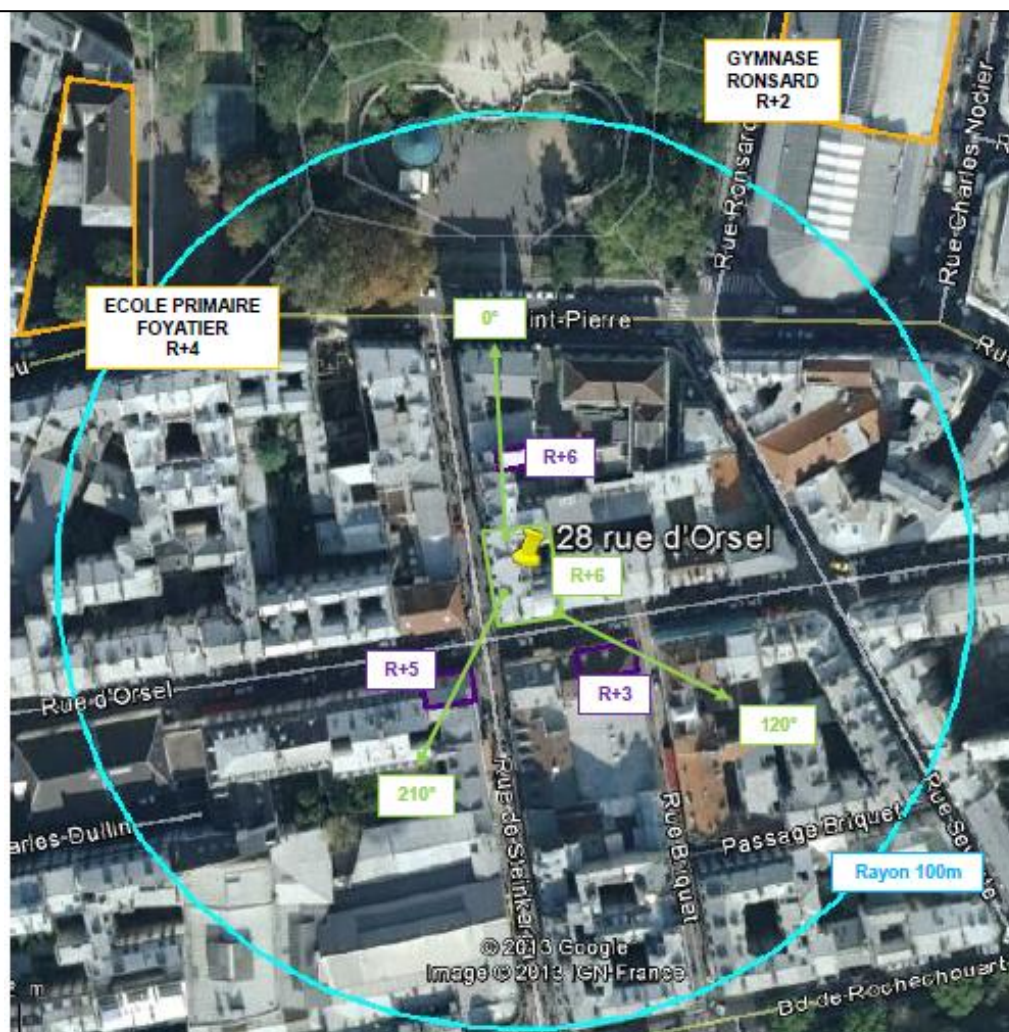

Légende	
Couleur Vert	Azimuths, limite de propriété et R+ de notre site
Couleur Orange	Limite de propriété et R+ des établissements particuliers
Couleur Violette	R+ des bâtiments dans l'azimut jusqu'à 25m
Couleur Bleu	Cercle de 100 m autour du site

	Nom	Adresse	Situé dans le lobe principal de l'antenne émettrice (lobe limité à 3 dB/ puissance maximale) (Oui / Non)	Distance (par rapport à l'émetteur)	Estimation du niveau maximum de champ reçu, sous la forme d'un pourcentage par rapport au niveau de référence du décret 2002-775
1	ECOLE PRIMAIRE FOYATIER	1 RUE FOYATIER 75018 PARIS	NON	95 M	1,46% soit 0,6V/m

VUE DES ANTENNES AVANT/APRÈS



DP 7.1 - Photo de l'existant



DP 8 - Photo de l'existant, vue lointaine



DP 6.1 - Photo du projet



DP 8 - Photo du projet, vue lointaine

VUE DES AZIMUTS

AZ 0°

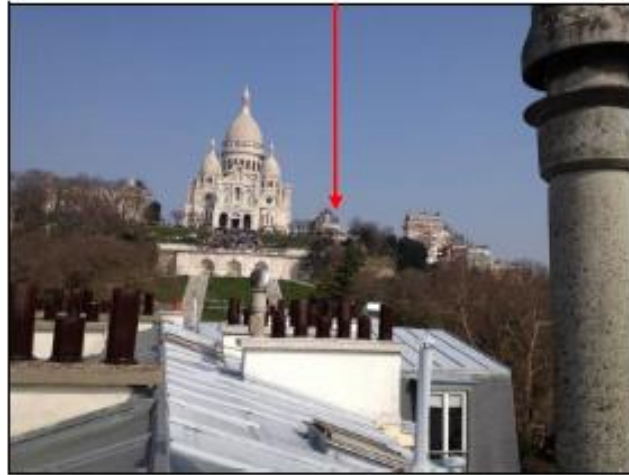

AZ 120°

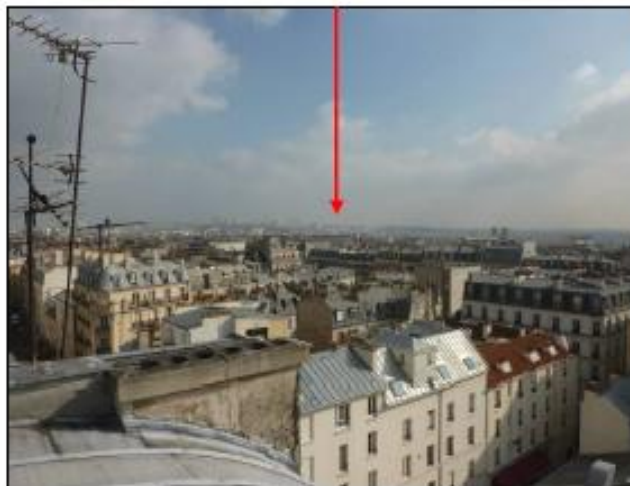

AZ 210°

