



Téléphonie Mobile

Fiche de synthèse d'une installation (suivi de l'Instruction)

Informations générales :

| | | | |
|-----------------------------------|---|--------------------|-------------------|
| Nom et Numéro du site : | 75119-023-02 | | |
| Adresse du site : | 8, Rue Préault | Arrdt : | 19 ^{ème} |
| Opérateur : | Free | | |
| Bailleur : | Public Paris Habitat | | |
| Destination de l'immeuble | Habitations | Nb d'étages | R + 12 (36,70m) |
| Complément d'information : | Ajout du 700 MHz avec changement d'antennes | | |

| | |
|--|-------------------|
| Date d'enregistrement à l'Agence d'Ecologie Urbaine (J) | 24/02/2016 |
| Date d'envoi de la fiche de synthèse à la Mairie d'arrondissement | 03/03/2016 |
| Date limite de réponse de la Mairie d'arrondissement (J+2 mois) | 24/04/2016 |

Analyse du projet

| | |
|--|---------------|
| Type d'installation (modif, nlle installation, IP, ajout 4G...) | Ajout 700 MHz |
| Dossier soumis à Déclaration Préalable ou Permis de Construire | non |
| Si la simulation est fournie, est elle conforme au seuil de la charte ? | |

Objet de la demande

Motivation de l'opérateur :

Obligations de couverture de la population fixées par l'Autorité de Régulation des Communications Electroniques et des Postes (ARCEP), notamment 75% de couverture de la population en janvier 2015 et 90% en janvier 2018, afin de développer et d'exploiter notre réseau 3G et 4G. Souhaitant modifier la configuration actuelle de ses antennes afin de développer son réseau 4G, Free Mobile projette de remplacer les antennes actuelles par des antennes de dernière génération émettant sur la bande de fréquence 700 MHz.

Détail du projet :

Ce projet concerne le remplacement des 3 antennes existantes 3G et 4G (fréquences 900 MHz, 1800 MHz, 2100 MHz et 2600 MHz) par 3 nouvelles antennes orientées vers les mêmes azimuts 50°, 170° et 290° couvrant 3G et 4G (fréquences 700 MHz, 900 MHz, 1800 MHz, 2100 MHz et 2600 MHz).

Incidence visuelle :

Remplacement à l'identique sans incidence visuelle par rapport aux installations existantes.
 Emplacement des baies et des coffrets : Les modules techniques seront installés contre l'édicule existant.

Avis de la Mairie d'arrondissement concernée :

| | | |
|-------------------------|--|--|
| Date de l'avis : | Avis favorable <input type="checkbox"/> | Avis défavorable <input type="checkbox"/> |
| | | |

Carte du site au regard des établissements particuliers dans un rayon de 100m autour des antennes

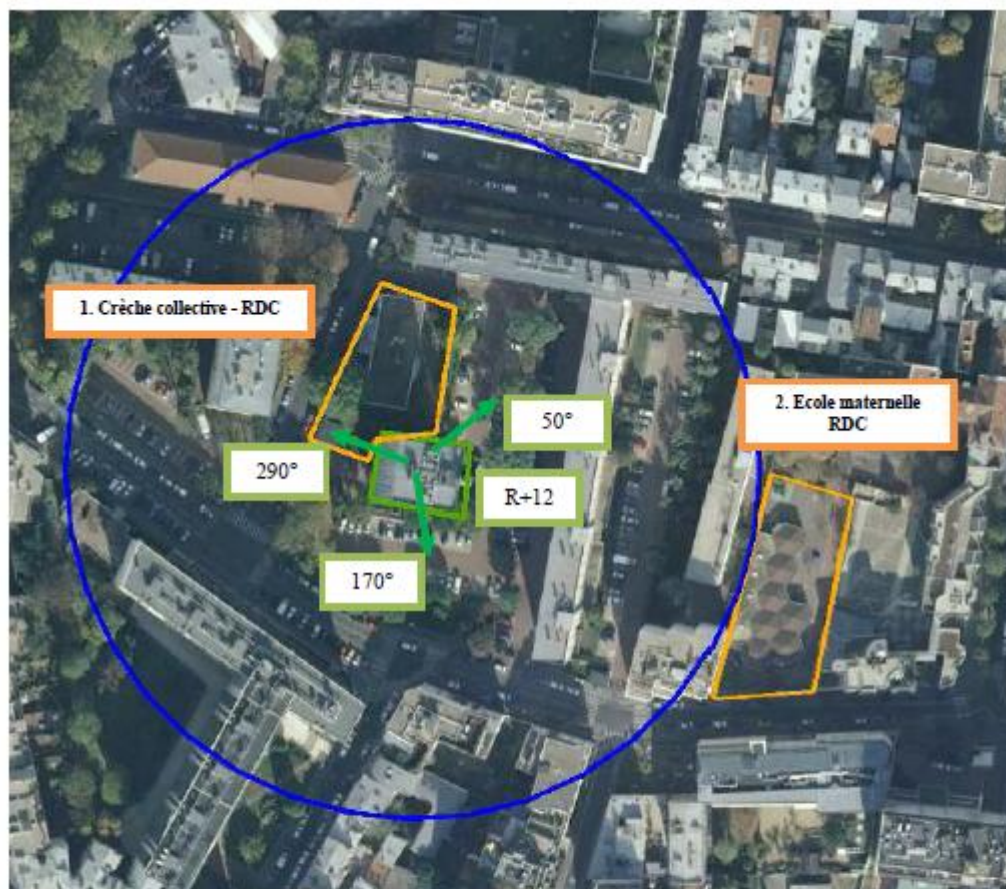

| Légende | |
|------------------|---|
| Couleur Vert | Azimuts, limite de propriété et R+ de notre site |
| Couleur Orange | Limite de propriété et R+ des établissements particuliers |
| Couleur Violette | R+ des bâtiments dans l'azimut jusqu'à 25m |
| Couleur Bleu | Cercle de 100 m autour du site |

| | Nom | Adresse | Situé dans le lobe principal de l'antenne émettrice (lobe limité à 3 dB/ puissance maximale) (Oui / Non) | Distance (par rapport à l'émetteur) | Estimation du niveau maximum de champ reçu, sous la forme d'un pourcentage par rapport au niveau de référence du décret 2002-775 |
|---|-------------------|-----------------|---|-------------------------------------|--|
| 1 | Crèche collective | 10, Rue Préault | Non | 10 m (Au pied de l'immeuble) | 1,02V/m soit 0,42% |
| 2 | Ecole maternelle | 36, Rue Fessart | Non | 90 m | 1,02V/m soit 0,42% |

VUE DES ANTENNES AVANT/APRÈS



DP 7.1 - Photo de l'existant



DP 8 - Photo de l'existant, vue lointaine



DP 6.1 - Photo du projet
(Les antennes sont invisibles depuis ce point de vue)



DP 8 - Photo du projet, vue lointaine
(Les antennes sont invisibles depuis ce point de vue)

VUE DES AZIMUTS

AZ 50°



AZ 170°



AZ 290°

